

trivio



Escanea y visita nuestra web

[www.grupoint.pe](http://www.grupoint.pe)

**G int**  
GRUPO INMOBILIARIO

**+600**

Familias Felices

**+3 Años**

Construyendo sueños

Financiado por el:



Conectado con  
**LO MEJOR**

*de Arequipa*

TRIVIO

Ubicado a un paso de Cayma y Yanahuara, este proyecto te conecta con lo mejor de Arequipa. Su privilegiada ubicación colindante a un parque crea un entorno tranquilo, natural y perfecto para vivir o invertir.

Contamos con

# DEPARTAMENTOS



**1, 2 y 3** de  
Dormitorios



DEPARTAMENTOS  
**DESDE 41 M<sup>2</sup>**



## UBÍCANOS:

Parque "Cerrito Los Álvarez"-MZC Lote 8  
Espaldas del Real Plaza-Av. Ejército



A espaldas del **Real Plaza**



A unos pasos del **Mall Plaza**

# MAPA DE UBICACIÓN

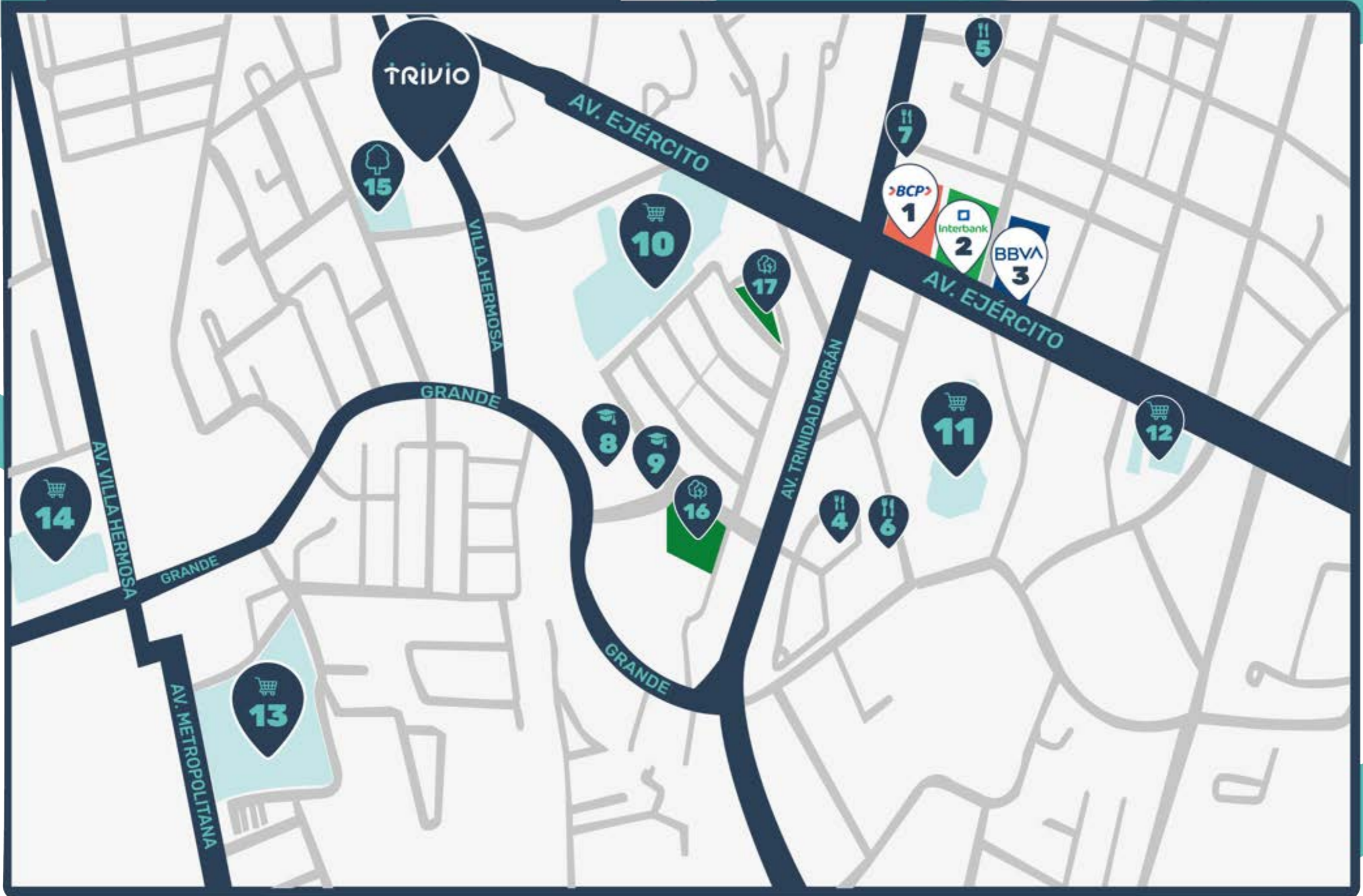

# Vive cerca de **todo lo que necesitas**



1. Banco BCP
2. Banco Interbank
3. Banco BBVA



4. Mocca
5. Alfa mear culture
6. Picantería La Capitana
7. Embarcadero



8. Lord Byron
9. BSG ínstitute



10. Real plaza
11. Mall plaza
12. Metro
13. Makro
14. Promart Home Center



15. Parque / Complejo  
Deportivo Cerritos los Alvares
16. Parque Señor de la Caña
17. Jose Rodríguez Bustamante

Conoce como llegar  
al proyecto



 Google Maps



# Áreas para disfrutar

Recorre todo el proyecto a través de nuestro

**TOUR VIRTUAL**

Conoce tus proximas

**ÁREAS COMUNES:**



**Coworking + Terraza**

\*imagenes referenciales\*



# Áreas para disfrutar



## Zonas de Parrillas

\*imagenes referenciales\*



## Sky Bar

\*imagenes referenciales\*



# Áreas para disfrutar



## Juegos para niños

\*imagenes referenciales\*



## Estacionamiento de bicicletas

\*imagenes referenciales\*

DEPARTAMENTOS  
DEL:

**1<sup>er</sup>**  
**PISO**



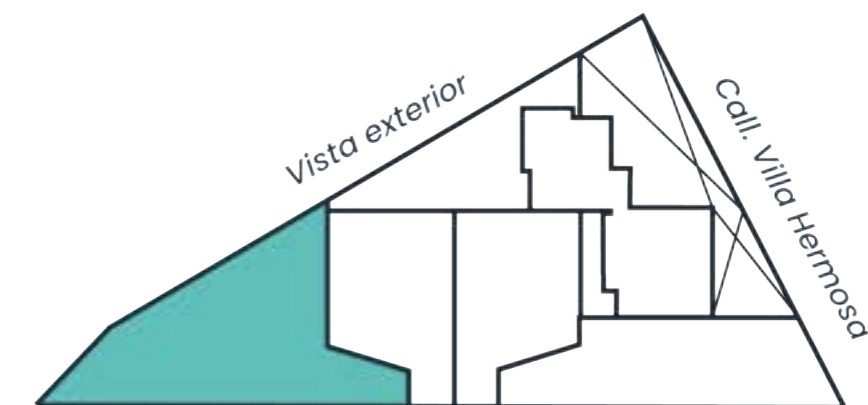

Vista al Parque

DEPARTAMENTO

**N°101**



**121.65 M<sup>2</sup>**

ÁREA APROXIMADA



**3**

Dormitorios



Patio

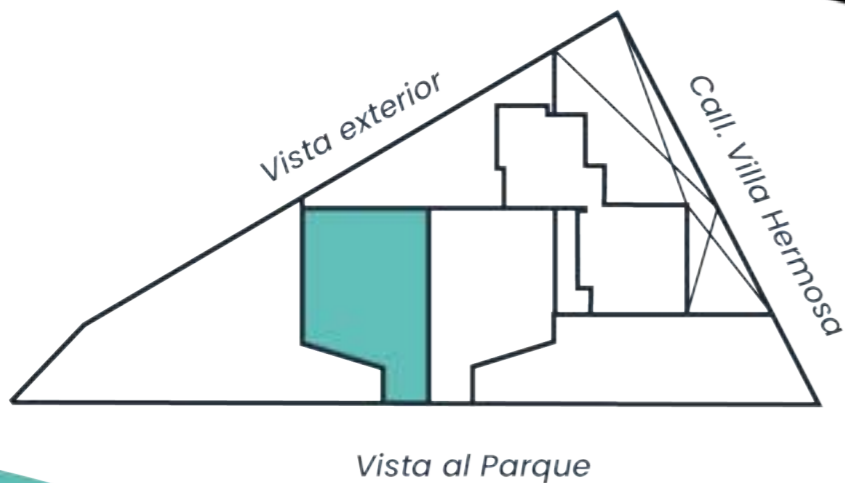

Prefecto para alquilar en:



**55.35 M<sup>2</sup>**

ÁREA APROXIMADA



**1 Dormitorios**



**Terraza**

DEPARTAMENTO

**N°102**

Prefecto para alquilar en:



**55.55 M<sup>2</sup>**

ÁREA APROXIMADA



**1 Dormitorios**



**Terraza**

DEPARTAMENTO

**Nº103**

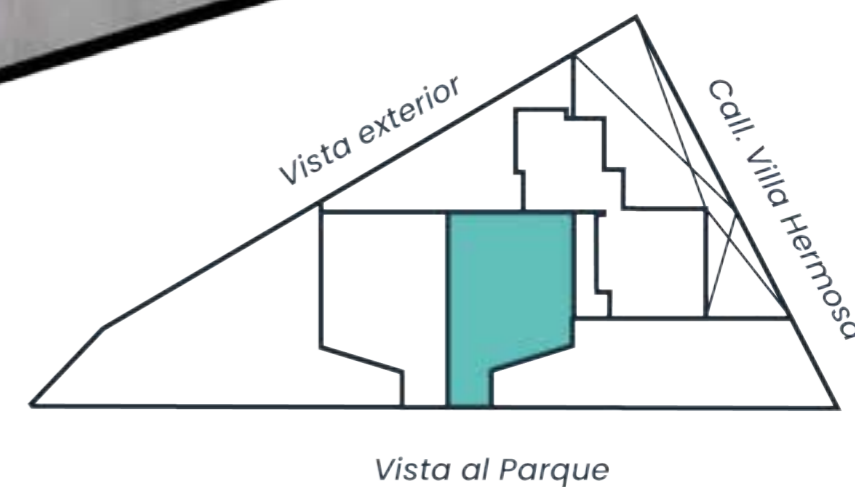

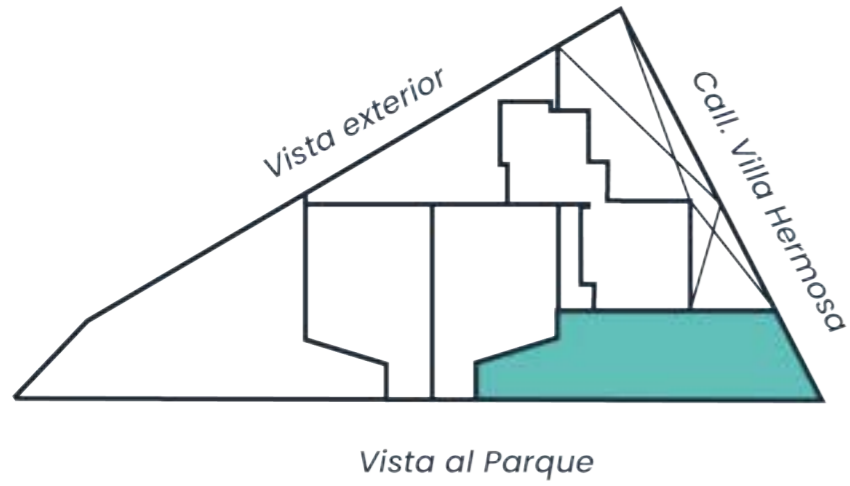

Calle Villa Hermosa



Calle Villa Hermosa

DEPARTAMENTO

N°104



68.10 M<sup>2</sup>

ÁREA APROXIMADA



2

Dormitorios



Patio

Vista externa

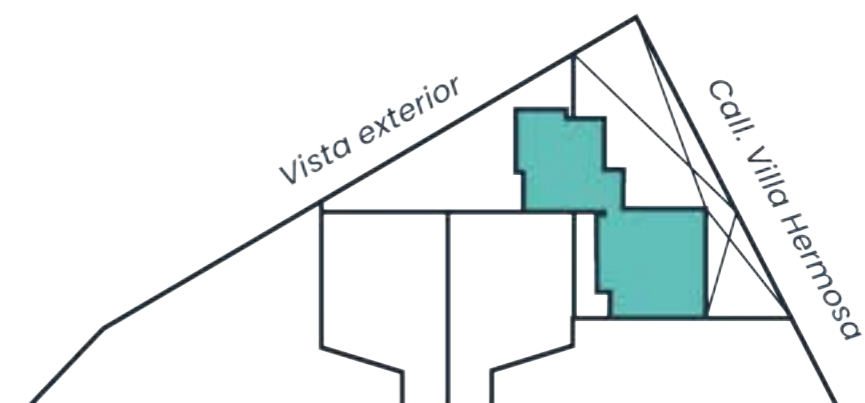

Vista al Parque



**74.30 M<sup>2</sup>**

ÁREA APROXIMADA



**3 Dormitorios**



**Vista Exterior**

DEPARTAMENTO

**Nº105**



Calle Villa Hermosa

PISOS

2,3,4,5 y 6



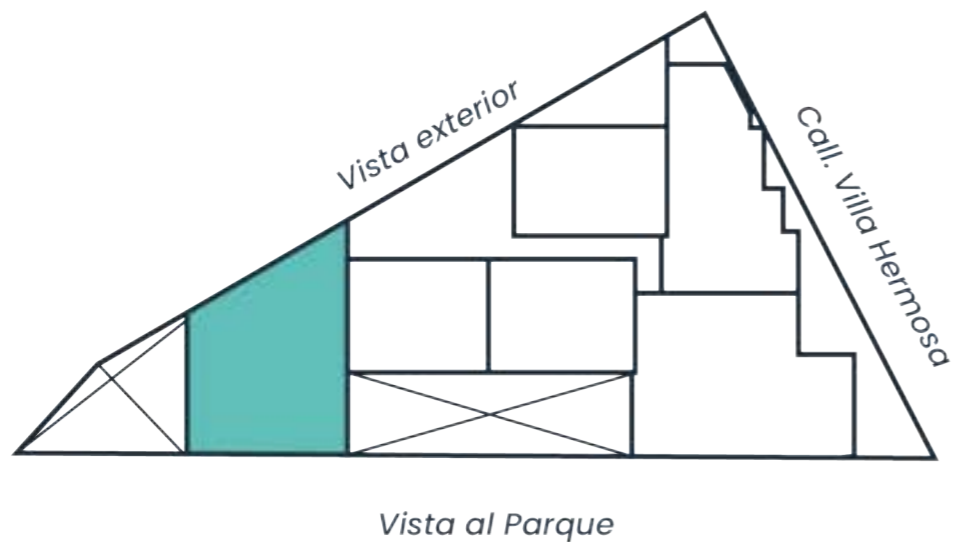

**76.45 M<sup>2</sup>**

ÁREA APROXIMADA



**3 Dormitorios**



**Vista Exterior**

DEPARTAMENTO

**Nº X01**

Vista al Parque

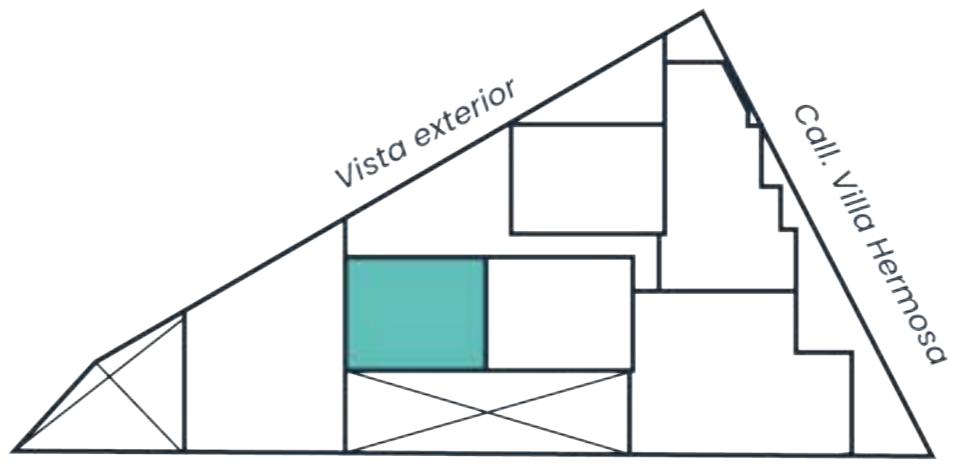

Vista al Parque



Vista al Parque

 **40.80 M<sup>2</sup>**  
ÁREA APROXIMADA

 **1 Dormitorio**

 **Vista Exterior**

**DEPARTAMENTO**  
**Nº X02**

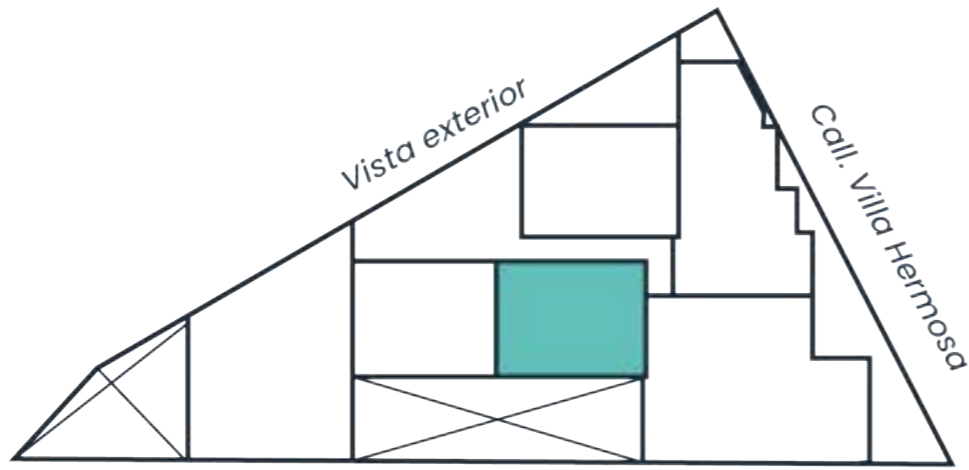

Vista al Parque



Vista al Parque



**40.75 M<sup>2</sup>**

ÁREA APROXIMADA



**1 Dormitorio**



**Vista Exterior**

DEPARTAMENTO

**Nº X03**

DEPARTAMENTO

Nº X04



82.60 M<sup>2</sup>

ÁREA APROXIMADA



3

Dormitorios



Vista Exterior

Vista exterior

Vista al Parque



Calle Villa Hermosa

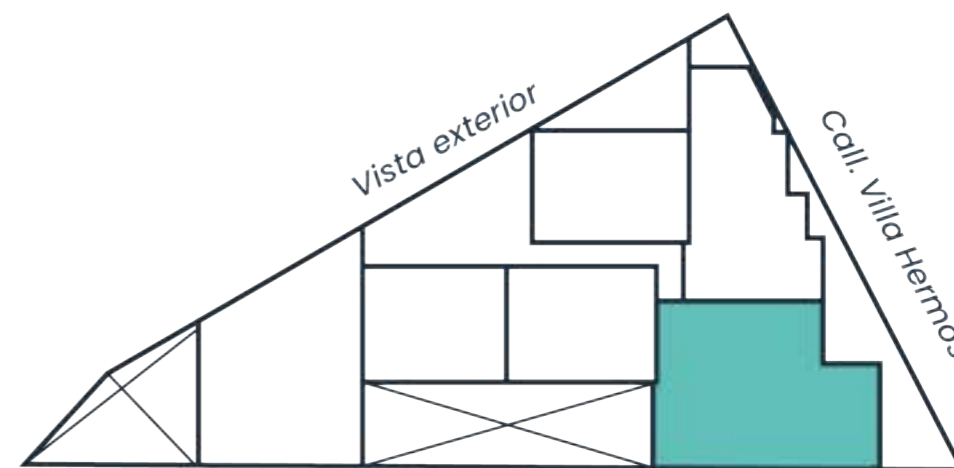

Vista al Parque



Calle Villa Hermosa

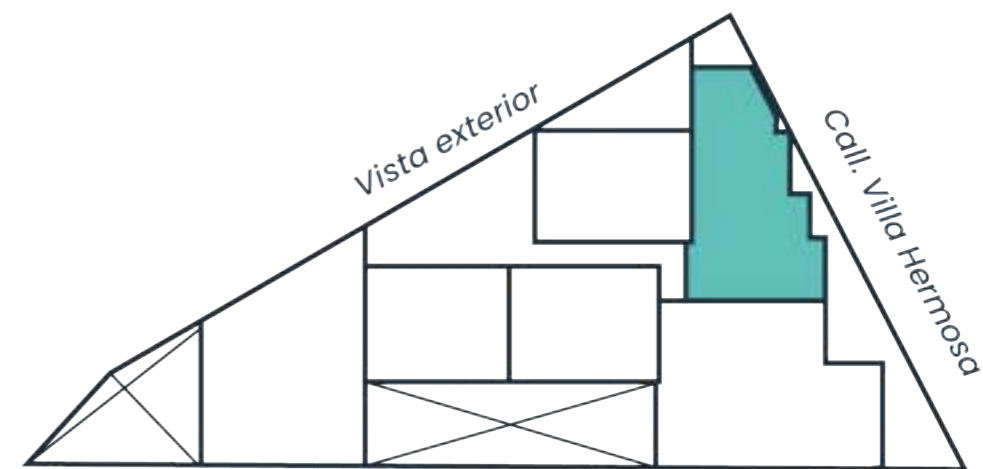

Vista al Parque



**61.75 M<sup>2</sup>**  
ÁREA APROXIMADA



**2 Dormitorios**



**Vista Exterior**

DEPARTAMENTO

**N°X05**

Vista exterior

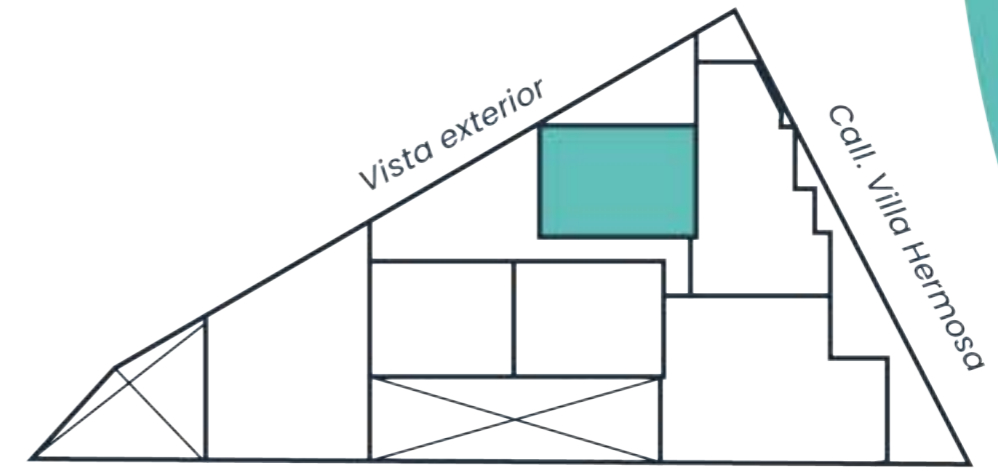

Vista al Parque



**40.55 M<sup>2</sup>**

ÁREA APROXIMADA



**1 Dormitorio**



**Vista Exterior**

DEPARTAMENTO

**N°X06**

DEPARTAMENTOS  
DEL:

**7<sup>mo</sup>**  
**PISO**





**77.00 M<sup>2</sup>**

ÁREA APROXIMADA



**3 Dormitorios**



**Vista Exterior**

DEPARTAMENTO

**Nº 701**

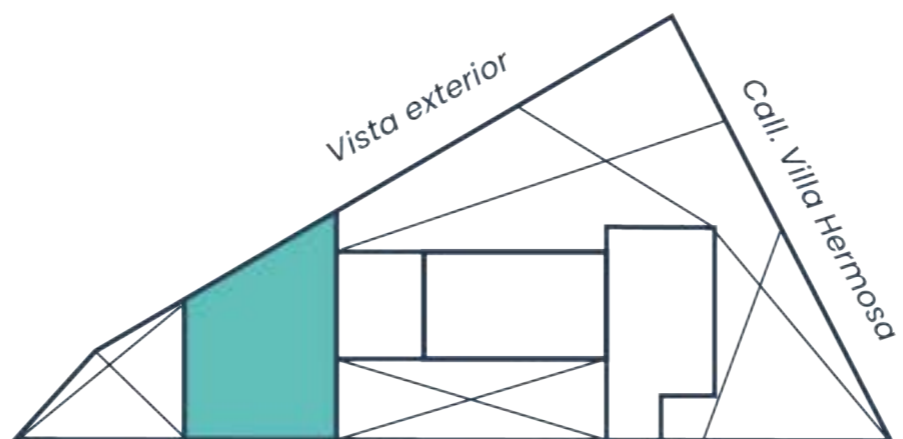

*Vista al Parque*



*Vista al Parque*

Calle Villa Hermosa



*Vista al Parque*

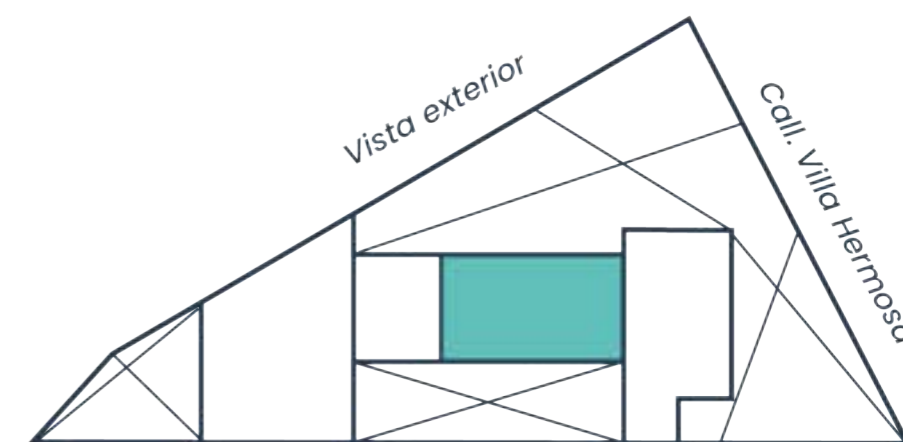

*Vista al Parque*



Prefecto para alquilar en:



airbnb

DEPARTAMENTO

**N°702**



**52.60 M<sup>2</sup>**

ÁREA APROXIMADA



**1**

Dormitorios



**Terraza**

Prefecto para alquilar en:



**52.70 M<sup>2</sup>**

ÁREA APROXIMADA



**1 Dormitorios**



**Terraza**

DEPARTAMENTO

**Nº 703**

*Vista al Parque*

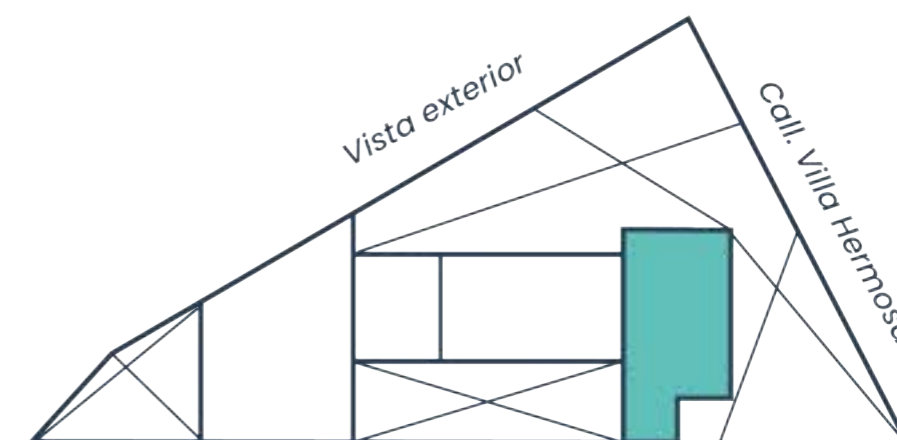

*Vista al Parque*

Un edificio ahorrativo e inteligente



**DESCUENTO**

De hasta

**s/27,200**



Luminarias led



Grifos  
ahorradores



Inodoros  
ahorradores



Ascensor  
Ecoamigable



Camaras de  
seguridad



# Cint

GRUPO INMOBILIARIO

100%  
ENTREGADO

PRÓXIMA  
ENTREGA

EN  
CONSTRUCCIÓN

NUEVO  
PROYECTO

NUEVO  
PROYECTO



INDEPENDENCIA

HUARAZ

AREQUIPA

INDEPENDENCIA

AREQUIPA





**Razón Social:** Grupo INT AREQUIPA SAC

# CUENTAS

## CORRIENTES CORPORATIVAS

RUC: 20612894478



Elige la mejor ubicación



Compra al mejor precio

**SOLES S/**



**CUENTA CORRIENTE  
EN BCP:**

2157316907066

**CÓDIGO INTERBANCARIO**  
00221500731690706628

**DÓLARES \$USD**



**CUENTA CORRIENTE  
EN BCP:**

2157316909196

**CÓDIGO INTERBANCARIO**  
00221500731690919621